La Betaland abbraccia Nankivil. Di Carlo: «Siamo in crescita»

Descrizione

Dopo la sosta per l'**All Star Game** domenica riprenderà il campionato con la **Betaland Capo d'Orlando** di scena **alla Mapooro Arena** di **Cucciago** (CO) per la sfida della prima giornata di ritorno contro l'**Acqua Vitasnella Cantù**. La gara del **Pianella** segnerà anche l'esordio in Serie A per **Keaton Nankivil**, ala prodotto dell'Università del **Wisconsin**, firmato in settimana dal **DS** paladino **Giuseppe Sindoni** che ha aperto la conferenza stampa pre gara presentandolo ai giornalisti: *«Abbiamo pensato che dopo l'addio di **Nika Metreveli** fosse necessario intervenire sul pacchetto lunghi perché era necessario migliorare la qualità vicino a canestro. Così abbiamo colto l'occasione per firmare Keaton Nankivil, persona splendida, seguita da noi anche nelle ultime due estati, e giocatore che riteniamo sia capace di aiutarci soprattutto ad aprire il campo. Riteniamo possa giocare in coppia con entrambi i lunghi americani, e sono sicuro che al rientro di **Sandro Nicevic*** (ci vorrà qualche settimana, ndc) *saremo più profondi e qualitativamente migliori. Il ciclo di gare che affronteremo è molto importante, dovevamo rimpiazzare Nika, che ringrazio per le splendide parole avute nei nostri confronti»*.
La parola è poi passata al nuovo giocatore dell'Orlandina: *«Innanzitutto sono molto contento di essere qui in Sicilia anche perché la famiglia di mia madre è originaria di **Calascibetta** e ho capito di essere molto vicino caratterialmente a questa terra. Sono arrivato da soli due giorni* – afferma l'ala paladina – *sono consapevole della situazione di classifica, ma ho visto come si allena la squadra e sono molto fiducioso. Ci metterò tutto l'impegno possibile, darò tutto ciò che ho»*.

default watermark

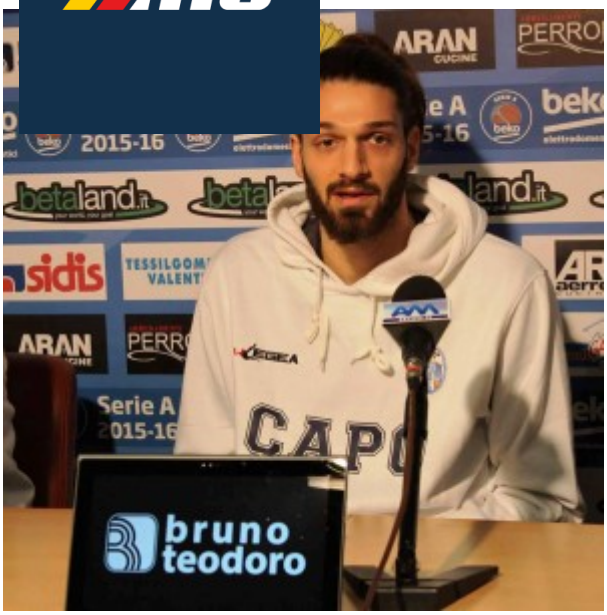

Il nuovo acquisto della Betaland Keaton Nankivil

A coach **Gennaro Di Carlo** il compito di presentare il match contro l'Acqua Vitasnella: *«Cantù è una squadra che sta cambiando pelle, in settimana ha inserito altri due giocatori come* ***Ukic*** *e* ***Fesenko*** *. Cercheremo di fare un passo avanti a livello difensivo rispetto alla gara di Pistoia per provare a tornare a vincere. Vedo una squadra che rispetto a un mese fa si passa meglio la palla e se cominceremo a difendere come si deve ci metteremo sulla buona strada. Keaton ha già parlato e fatto vedere cosa può dare in termine di disponibilità e energia. Noi abbiamo bisogno di gente che si butti nel fuoco per noi e lui sicuramente fa al caso nostro».*

default watermark

Categoria

1. Pallacanestro
2. Serie A Maschile

Tag

1. Cantù
2. Di Carlo
3. mercato
4. Nicevic
5. Sindoni

Data di creazione
15 Gennaio 2016
Autore
fstraface